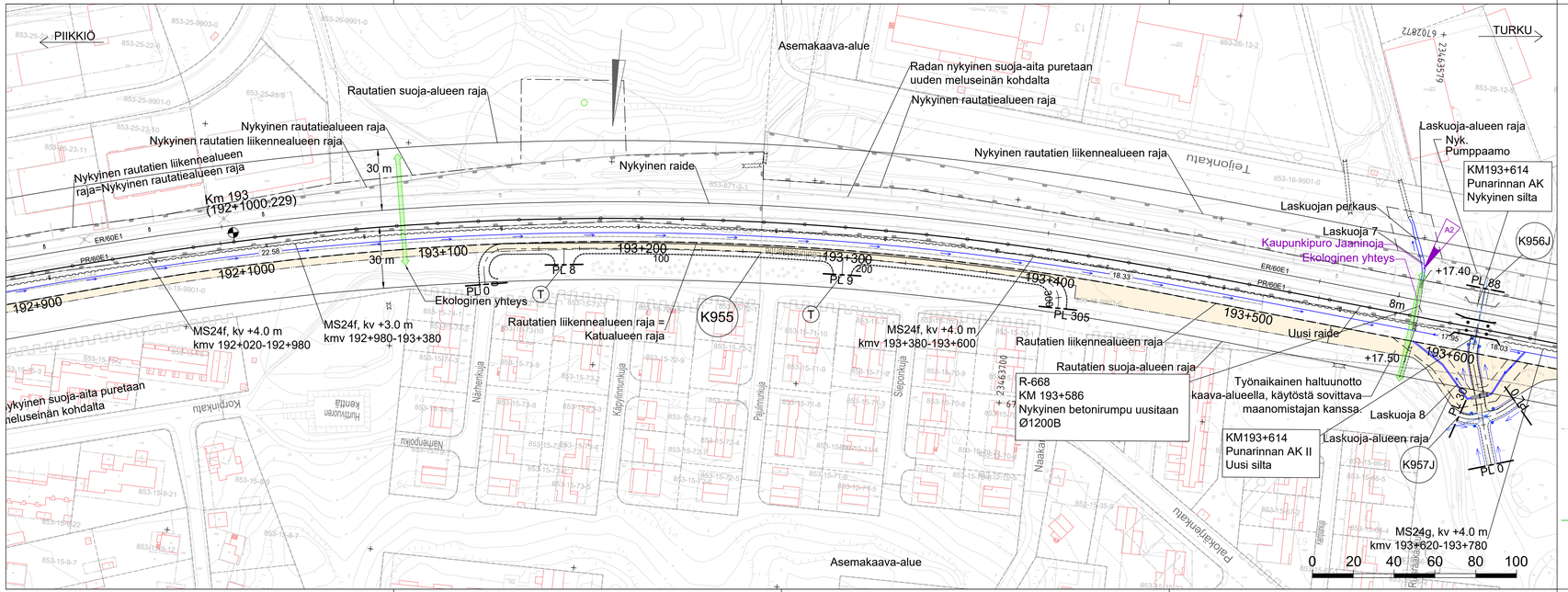
PIIKKIÖ
TURKU
Asemakaava-alue
Radan nykyinen suoja-aita puretaan uuden meluseinän kohdalta
Nykyinen rautatiealueen raja
Rautatien suoja-alueen raja
Nykyinen rautatiealueen raja
Nykyinen rautatien liikennealueen raja
Nykyinen rautatien liikennealueen raja=Nykyinen rautatiealueen raja
Nykyinen raide
Km 193
(192+1000:229)
30 m
30 m
ER/60E1
PR/60E1
22.58
192+1000
192+900
193+100
193+200
193+300
193+400
193+500
193+600
100
200
18.33
8m
17.88
18.03
PL 8
PL 9
PL 0
PL 305
PL 88
PL 0
Ekologinen yhteys
MS24f, kv +4.0 m
kmv 192+020-192+980
MS24f, kv +3.0 m
kmv 192+980-193+380
Rautatien liikennealueen raja = Katualueen raja
K955
MS24f, kv +4.0 m
kmv 193+380-193+600
Rautatien liikennealueen raja
Rautatien suoja-alueen raja
R-668
KM 193+586
Nykyinen betonirumpu uusitaan
Ø1200B
Nykyinen suoja-aita puretaan meluseinän kohdalta
Nykyinen rautatien liikennealueen raja
Laskuojan perkaus
Laskuoja 7
Kaupunkipuro Jaaninoja
Ekologinen yhteys
Uusi raide
+17.40
+17.50
Laskuoja-alueen raja
Nyk. Pumppaamo
KM193+614
Punarinnan AK
Nykyinen silta
K956J
A2
Uusi raide
Laskuoja 8
Laskuoja-alueen raja
K957J
Ø1200
Ø1200
Ø1200